



Dalle ore 09.00 alle ore 18.00

AREA INTERDETTA ALLA CIRCOLAZIONE PER TUTTI I VEICOLI A MOTORE

PARCHEGGI

STRADE PERCORRIBILI

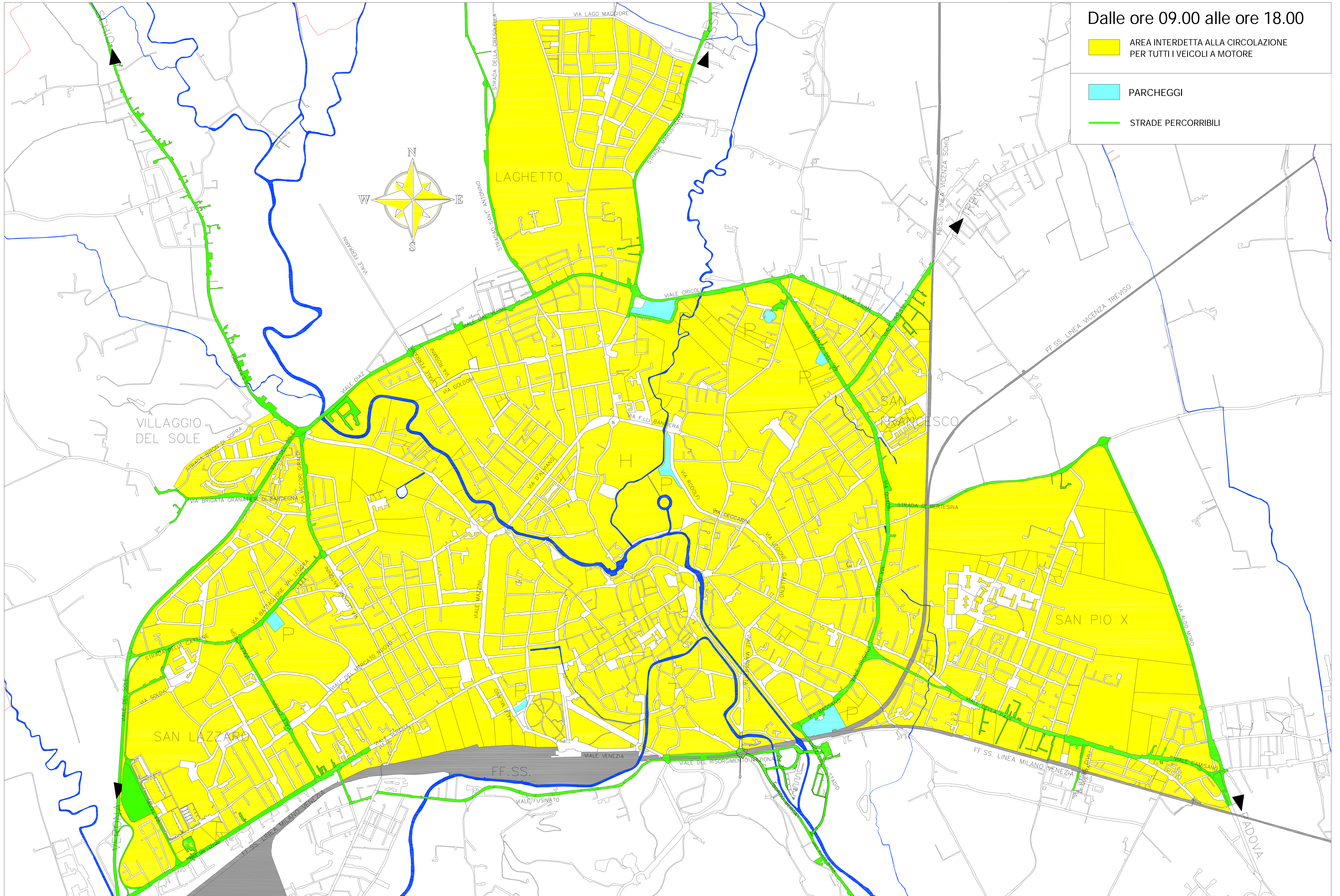

BENTORNATA PRIMAVERA - DOMENICA SENZ'AUTO 16/03/2014